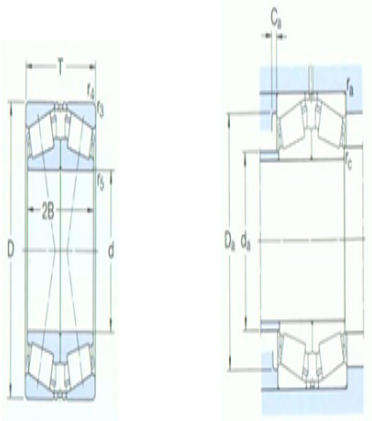

Model：32222J2/DF

Basic size of
mm

d：	110
D：	200
T：	112

The basic rated load is
kN

trends C：	682
static state Co：	1140
Fatigue load limit Pu：	122

Rated rotation speed is
r/min

Refer to the speed：	1900
limit speed：	3200
quality：	14.5
model：	32222J2/DF

Dimensions are
mm

d：	110
2B：	106
$r_{3,4}$ the min：	2.5
r_5 the min：	1

Shoulder gear and chamfer size
mm

d_a the max：	127
Da the min：	170
Da the max：	188
Ca the min：	6
r_a the max：	2
r_c the max：	1

Calculation coefficient

e：	0.43
Y1：	1.6
Y2：	2.3
Yo：	1.6